

NOTA:
 NÃO MEDIR OS DESENHOS. USAR SÓ A COTAGEM.
 TODAS AS COTAS DEVEREM SER VERIFICADAS EM OBRA.
 PARA QUALQUER ALTERAÇÃO, TERÁ DE SER CONSULTADO PREVIAMENTE O PROJECTISTA.
 O PRESENTE PROJECTO SÓ PODE SER UTILIZADO EM OBRA DEPOIS DE APROVADO E LICENCIADO PELAS ENTIDADES COMPETENTES.

| revisão | data | Data de plotagem: 2024-09-17 |
|---------|------|------------------------------|
| | | |
| | | |

AES ARQUITECTURA ENGENHARIA SERVIÇOS
 SOLUÇÕES CRIATIVAS E INTEGRADAS

AVENIDA DA REPÚBLICA N.º 121, 123 E 125, ARRENTELA,
 2840-741 SEIXAL / PORTUGAL
 Tel: (+351) 212 229 118 Fax: (+351) 212 229 119 E-mail: info@aes.com.pt
 www.aes.com.pt (GPS: N 38° 37.509' - W 009° 06.209')

N/REF.
493/21

PROJECTO
Arquitetura
 Habitação Multifamiliar

LOCAL
 Rua Augusto Abelaira, Lote 43, Seixal

TÉCNICO RESPONSÁVEL
 António Albuquerque, Arq. to

FASE DO PROJECTO DATA
 Setembro 2024

DESIGNAÇÃO
Planta Piso -1

ESCALA DESENHO Nº
1:100 002

ESTE DESENHO É PROPRIEDADE DO AUTOR E NÃO PODE SER REPRODUZIDO, DIVULGADO OU COPIADO, NO TODO OU EM PARTE, SEM AUTORIZAÇÃO EXPRESSA. RESERVADOS TODOS OS DIREITOS PELA LEGISLAÇÃO EM VIGOR.

LOTE 44

LOTE 42

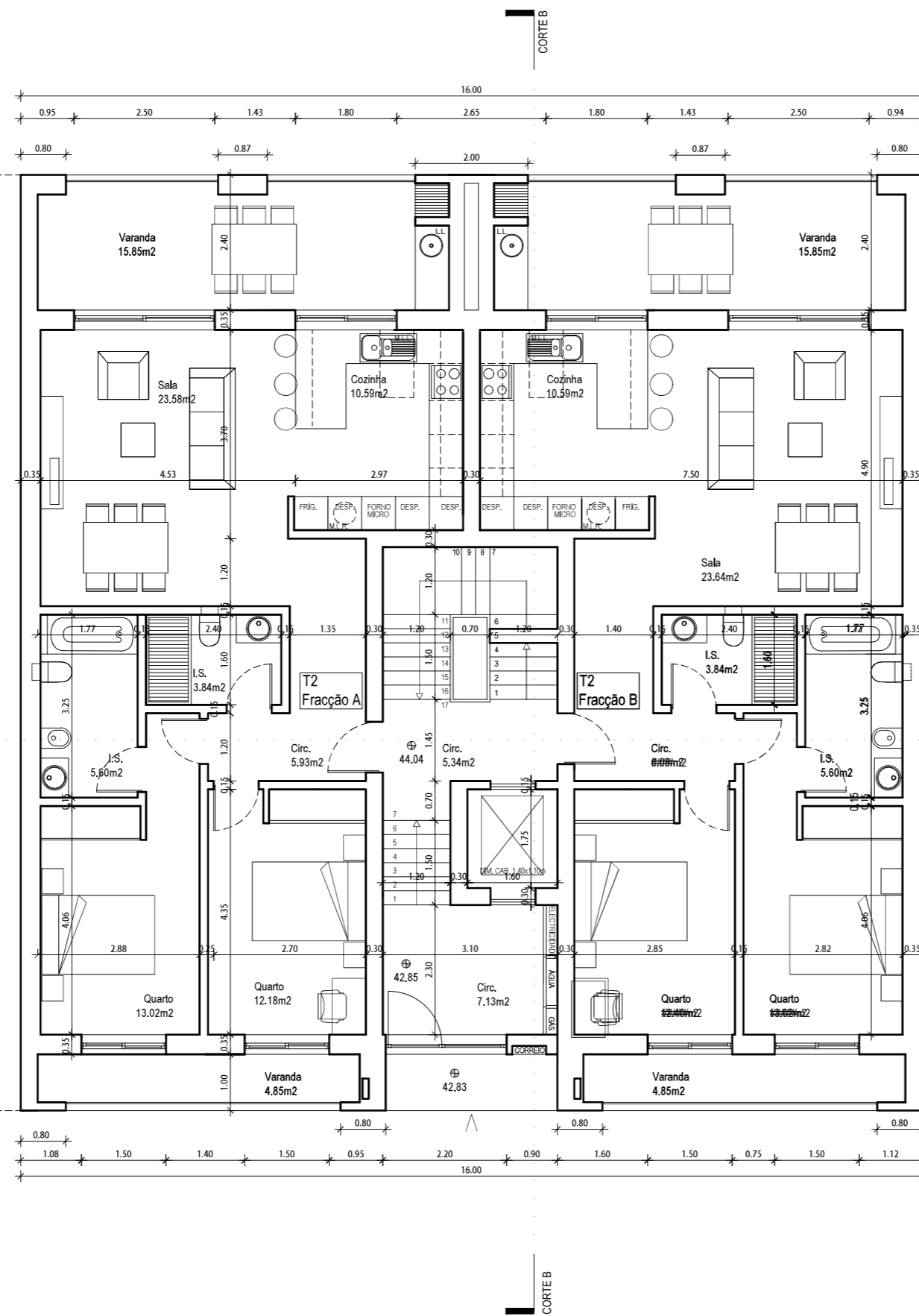

NOTA:
 NÃO MEDIR OS DESENHOS. USAR SÓ A COTAGEM.
 TODAS AS COTAS DEVEM SER VERIFICADAS EM OBRA.
 PARA QUALQUER ALTERAÇÃO, TERÁ DE SER CONSULTADO PREVIAMENTE O PROJECTISTA.
 O PRESENTE PROJECTO SÓ PODE SER UTILIZADO EM OBRA DEPOIS DE APROVADO E LICENCIADO PELAS ENTIDADES COMPETENTES.

revisão data Data de plotagem: 2024-09-17



AVENIDA DA REPÚBLICA N.º 121, 123 E 125, ARRENTELA,
 2840-741 SEIXAL / PORTUGAL
 Tel: (+351) 212 229 118 Fax: (+351) 212 229 119 E-mail: info@aes.com.pt
 www.aes.com.pt (GPS: N 38° 37.509' - W 009° 06.209')

N/REF.

493/21

PROJECTO
Arquitetura
 Habitação Multifamiliar

LOCAL
 Rua Augusto Abelaira, Lote 43, Seixal

TÉCNICO RESPONSÁVEL
 António Albuquerque, Arq. to

FASE DO PROJECTO DATA
 Setembro 2024

DESIGNAÇÃO
Planta piso 1

ESCALA DESENHO Nº
1:100 **003**

ESTE DESENHO É PROPRIEDADE DO AUTOR E NÃO PODE SER REPRODUZIDO, DIVULGADO OU COPIADO, NO TODO OU EM PARTE, SEM AUTORIZAÇÃO EXPRESSA. RESERVADOS TODOS OS DIREITOS PELA LEGISLAÇÃO EM VIGOR.

LOTE 44

LOTE 42

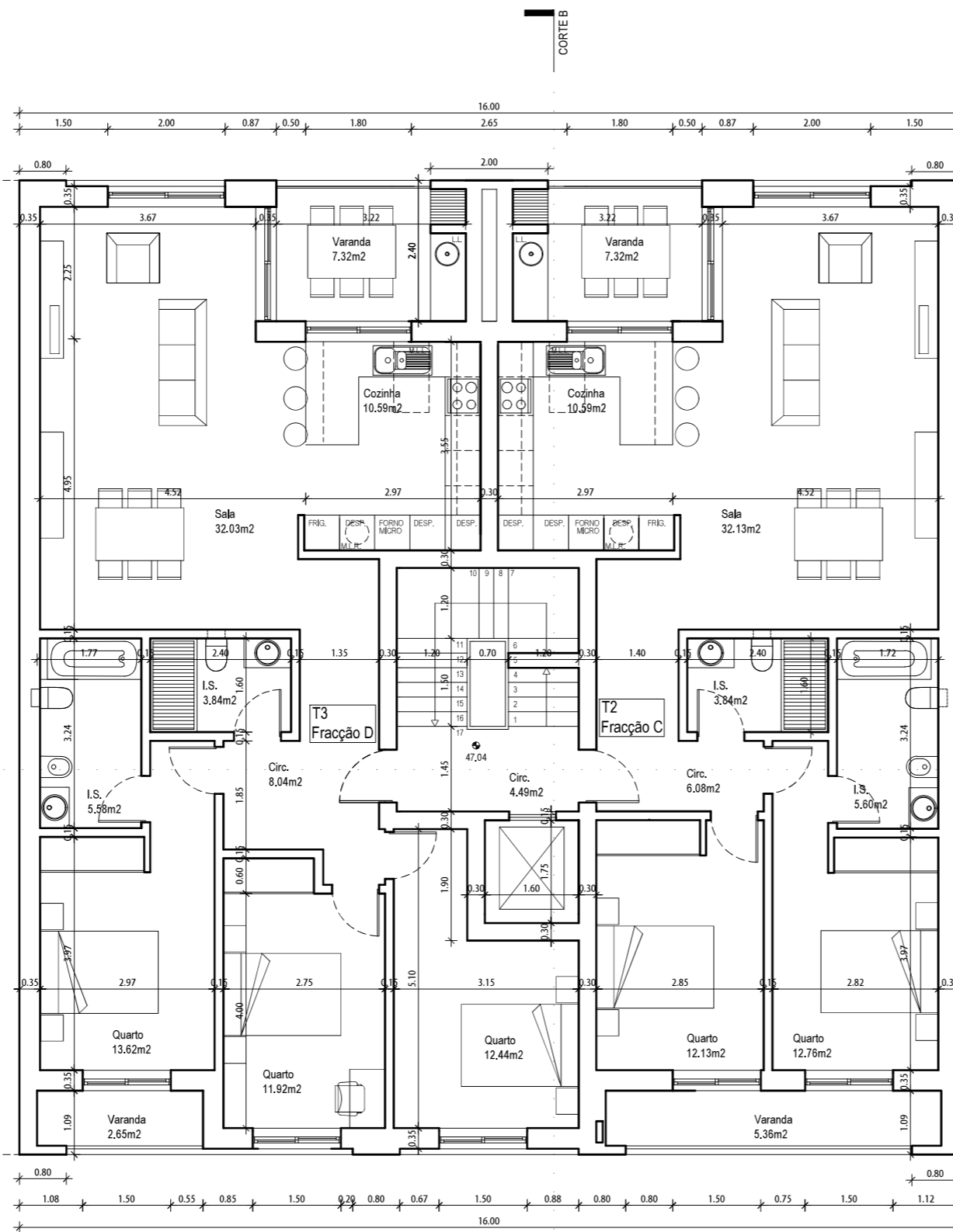

NOTA:
 NÃO MEDIR OS DESENHOS. USAR SÓ A COTAGEM.
 TODAS AS COTAS DEVEM SER VERIFICADAS EM OBRA.
 PARA QUALQUER ALTERAÇÃO, TERÁ DE SER CONSULTADO PREVIAMENTE O PROJECTISTA.
 O PRESENTE PROJECTO SÓ PODE SER UTILIZADO EM OBRA DEPOIS DE APROVADO E LICENCIADO PELAS ENTIDADES COMPETENTES.

| revisão | data | Data de plotagem: 2024-09-17 |
|---------|------|------------------------------|
| | | |
| | | |



AVENIDA DA REPÚBLICA N.º 121, 123 E 125, ARRENTELA,
 2840-741 SEIXAL / PORTUGAL
 Tel: (+351) 212 229 118 Fax: (+351) 212 229 119 E-mail: info@aes.com.pt
 www.aes.com.pt (GPS: N 38° 37.509' - W 009° 06.209')

N/REF.
493/21

PROJECTO
Arquitetura
 Habitação Multifamiliar

LOCAL
 Rua Augusto Abelaira, Lote 43, Seixal

TÉCNICO RESPONSÁVEL
 António Albuquerque, Arq. to

FASE DO PROJECTO DATA
 Setembro 2024

DESIGNAÇÃO
Planta piso 2

ESCALA DESENHO Nº
1:100 004

ESTE DESENHO É PROPRIEDADE DO AUTOR E NÃO PODE SER REPRODUZIDO, DIVULGADO OU COPIADO, NO TODO OU EM PARTE, SEM AUTORIZAÇÃO EXPRESSA. RESERVADOS TODOS OS DIREITOS PELA LEGISLAÇÃO EM VIGOR.

LOTE 44

LOTE 42

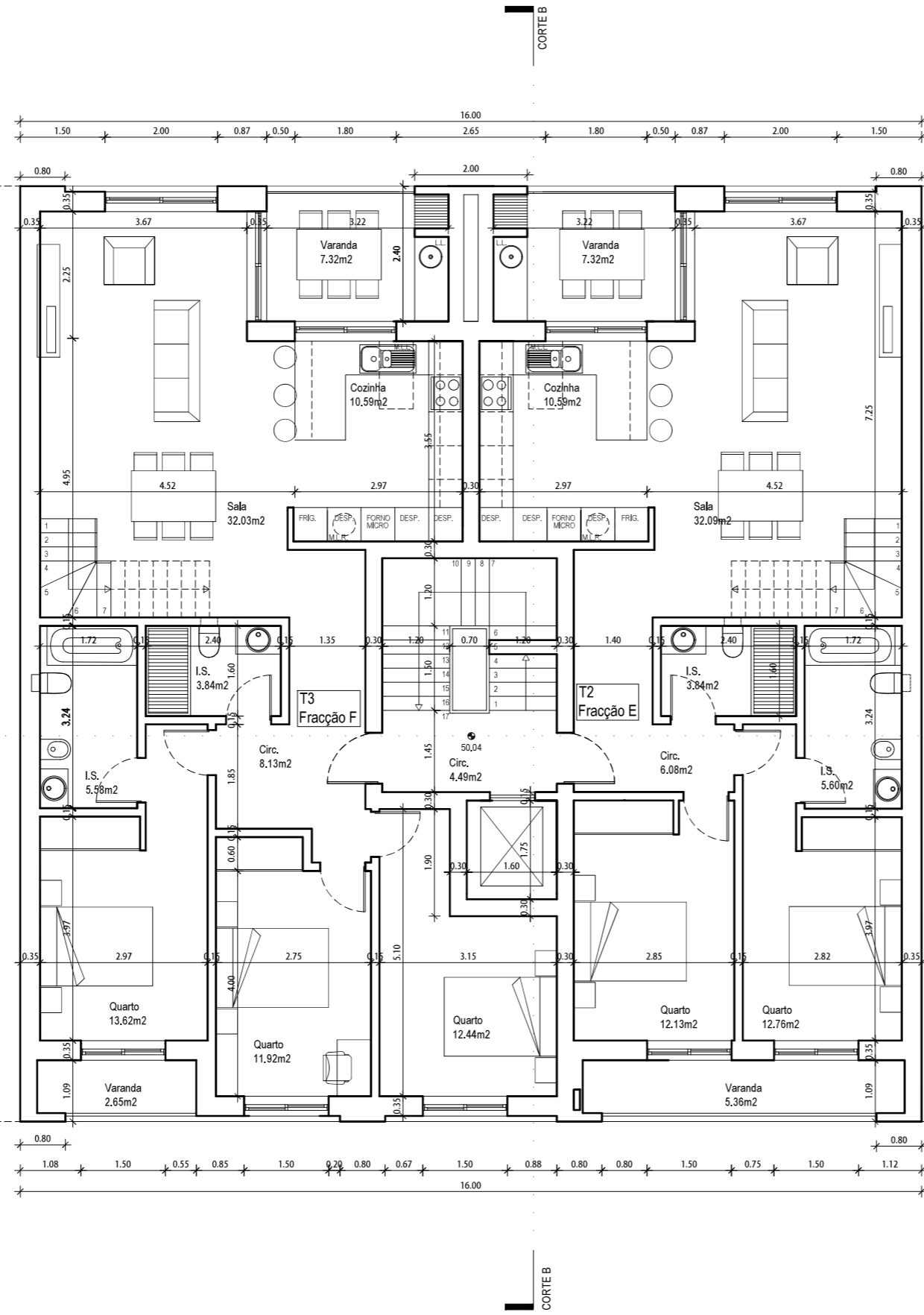

NOTA:
NÃO MEDIR OS DESENHOS. USAR SÓ A COTAGEM.
TODAS AS COTAS DEVEM SER VERIFICADAS EM OBRA.
PARA QUALQUER ALTERAÇÃO, TERÁ DE SER CONSULTADO PREVIAMENTE O PROJECTISTA.
O PRESENTE PROJECTO SÓ PODE SER UTILIZADO EM OBRA DEPOIS DE APROVADO E LICENCIADO PELAS ENTIDADES COMPETENTES.

revisão data Data de plotagem: 2024-09-17

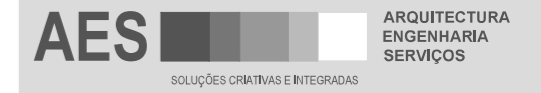

AVENIDA DA REPÚBLICA N.º 121, 123 E 125, ARRENTELA,
2840-741 SEIXAL / PORTUGAL
Tel: (+351) 212 229 118 Fax: (+351) 212 229 119 E-mail: info@aes.com.pt
www.aes.com.pt (GPS: N 38° 37.509' - W 009° 06.209')

N/REF.

493/21

PROJECTO
Arquitetura
Habitação Multifamiliar

LOCAL
Rua Augusto Abelaira, Lote 43, Seixal

TÉCNICO RESPONSÁVEL
António Albuquerque, Arq. to

FASE DO PROJECTO DATA
Setembro 2024

DESIGNAÇÃO
Planta piso 3

ESCALA DESENHO Nº
1:100 005

ESTE DESENHO É PROPRIEDADE DO AUTOR E NÃO PODE SER REPRODUZIDO, DIVULGADO OU COPIADO, NO TODO OU EM PARTE, SEM AUTORIZAÇÃO EXPRESSA. RESERVADOS TODOS OS DIREITOS PELA LEGISLAÇÃO EM VIGOR.

LOTE 44

CORTE A

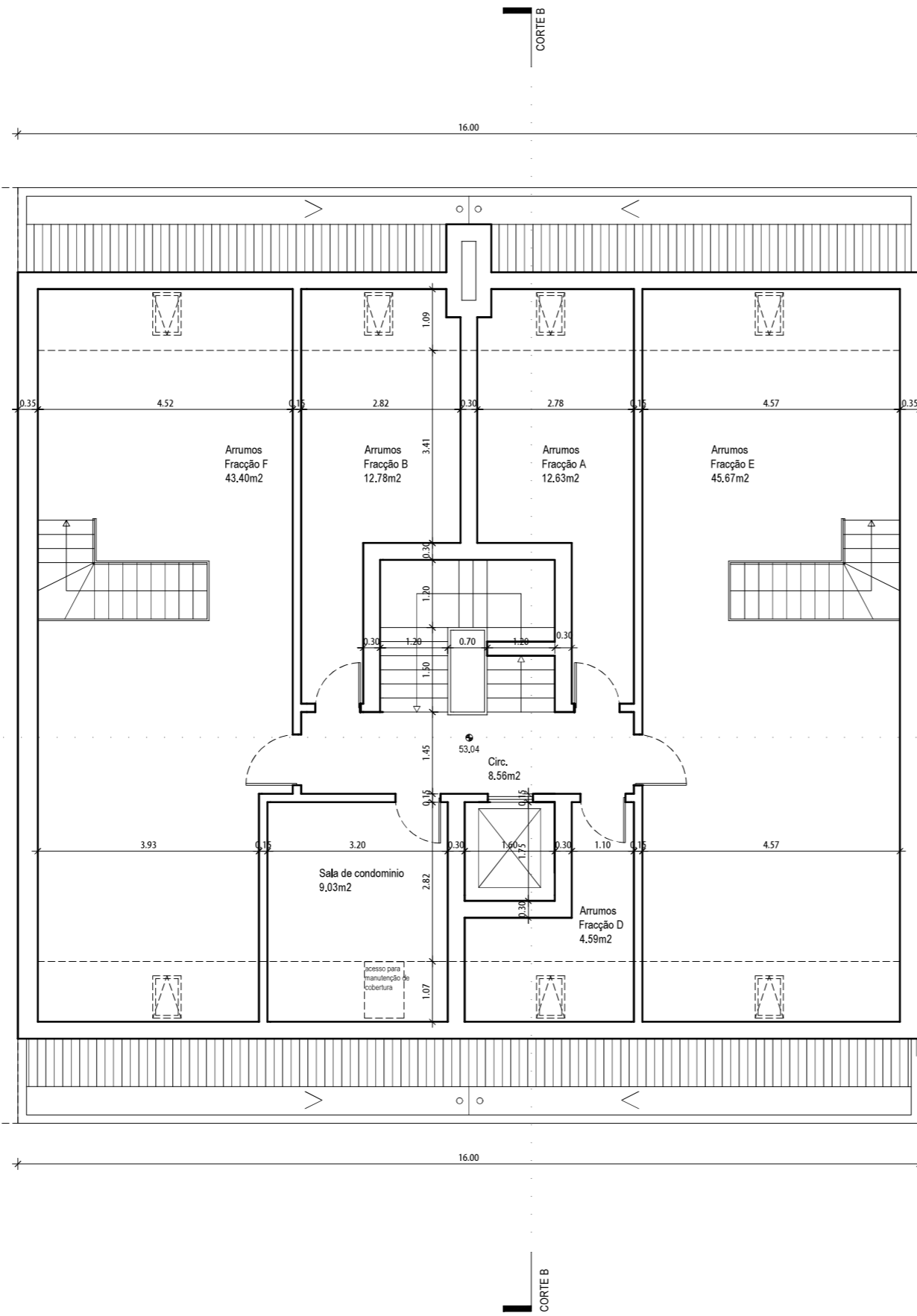

LOTE 42

CORTE A

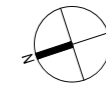

NOTA:
NÃO MEDIR OS DESENHOS. USAR SÓ A COTAGEM.
TODAS AS COTAS DEVEM SER VERIFICADAS EM OBRA.
PARA QUALQUER ALTERAÇÃO, TERÁ DE SER CONSULTADO PREVIAMENTE O PROJECTISTA.
O PRESENTE PROJECTO SÓ PODE SER UTILIZADO EM OBRA DEPOIS DE APROVADO E LICENCIADO PELAS ENTIDADES COMPETENTES.

revisão data Data de plotagem: 2024-09-17

| revisão | data | Data de plotagem: 2024-09-17 |
|---------|------|------------------------------|
| | | |
| | | |
| | | |



AVENIDA DA REPÚBLICA N.º 121, 123 E 125, ARRENTELA,
2840-741 SEIXAL / PORTUGAL
Tel: (+351) 212 229 118 Fax: (+351) 212 229 119 E-mail: info@aes.com.pt
www.aes.com.pt (GPS: N 38° 37.509' - W 009° 06.209')

N/REF.

493/21

PROJECTO
Arquitetura
Habitação Multifamiliar

LOCAL
Rua Augusto Abelaira, Lote 43, Seixal

TÉCNICO RESPONSÁVEL
António Albuquerque, Arq. to

FASE DO PROJECTO DATA
Setembro 2024

DESIGNAÇÃO
Planta do Sotão

ESCALA DESENHO Nº
1:100 006

ESTE DESENHO É PROPRIEDADE DO AUTOR E NÃO PODE SER REPRODUZIDO, DIVULGADO OU COPIADO, NO TODO OU EM PARTE, SEM AUTORIZAÇÃO EXPRESSA. RESERVADOS TODOS OS DIREITOS PELA LEGISLAÇÃO EM VIGOR.



LEGENDA DE MATERIAIS

- A. REBOCO HIDRÓFUGO COM PINTURA A TINTA PLÁSTICA, COR BRANCO.
- B. REBOCO HIDRÓFUGO COM PINTURA NA COR CINZENTO RAL 7021, RECUADO 0,01 QUANDO COMPLANAR COM ACABAMENTO "A".
- C. CAIXILHARIA E ESTORES EM ALUMÍNIO, NA COR CINZENTO, RAL 7021, COM VIDRO DUPL.O.
- D. GUARDA EM VIDRO LAMINADO SIMPLES INCOLOR, SEM CORRIMÃO.
- E. VENTILADOR ESTÁTICO DO TIPO "FERIA", MOD. A-30
- F. CAPEAMENTO EM GRANITO COM ACABAMENTO AMACIADO.
- G. GRELHA METÁLICA NA COR CINZENTO, RAL 7021
- H. COBERTURA EM TELHA DO TIPO "LUSOCERAM", REF. TELHASOL 10, COR ROMA
- I. REBOCO HIDRÓFUGO COM PINTURA NA COR CINZENTO CLARO RAL 7047 RECUADO 0,01 QUANDO COMPLANAR COM ACABAMENTO "A".
- J. REBOCO HIDRÓFUGO COM PINTURA NA COR CASTANHO NCS S 1510-Y20R, RECUADO 0,01 QUANDO COMPLANAR COM ACABAMENTO "A".

NOTA:

NÃO MEDIR OS DESENHOS. USAR SÓ A COTAGEM.
 TODAS AS COTAS DEVEM SER VERIFICADAS EM OBRA.
 PARA QUALQUER ALTERAÇÃO, TERÁ DE SER CONSULTADO PREVIAMENTE O PROJECTISTA.
 O PRESENTE PROJECTO SÓ PODE SER UTILIZADO EM OBRA DEPOIS DE APROVADO E LICENCIADO PELAS ENTIDADES COMPETENTES.

revisão data Data de plotagem: 2024-09-17

| revisão | data | Data de plotagem: 2024-09-17 |
|---------|------|------------------------------|
| | | |
| | | |
| | | |

AES ARQUITECTURA ENGENHARIA SERVIÇOS
 SOLUÇÕES CRIATIVAS E INTEGRADAS

AVENIDA DA REPÚBLICA N.º 121, 123 E 125, ARRENTELA,
 2840-741 SEIXAL / PORTUGAL
 Tel: (+351) 212 229 118 Fax: (+351) 212 229 119 E-mail: info@aes.com.pt
 www.aes.com.pt (GPS: N 38º 37.509' - W 009º 06.209')

N/REF.

493/21

PROJECTO

Arquitetura
 Habitação Multifamiliar

LOCAL

Rua Augusto Abelaira, Lote 43, Seixal

TÉCNICO RESPONSÁVEL

António Albuquerque, Arq. to

FASE DO PROJECTO

DATA

Setembro 2024

DESIGNAÇÃO

Alçado Principal

ESCALA

1:100

DESENHO Nº

008

ESTE DESENHO É PROPRIEDADE DO AUTOR E NÃO PODE SER REPRODUZIDO, DIVULGADO OU COPIADO, NO TODO OU EM PARTE, SEM AUTORIZAÇÃO EXPRESSA. RESERVADOS TODOS OS DIREITOS PELA LEGISLAÇÃO EM VIGOR.

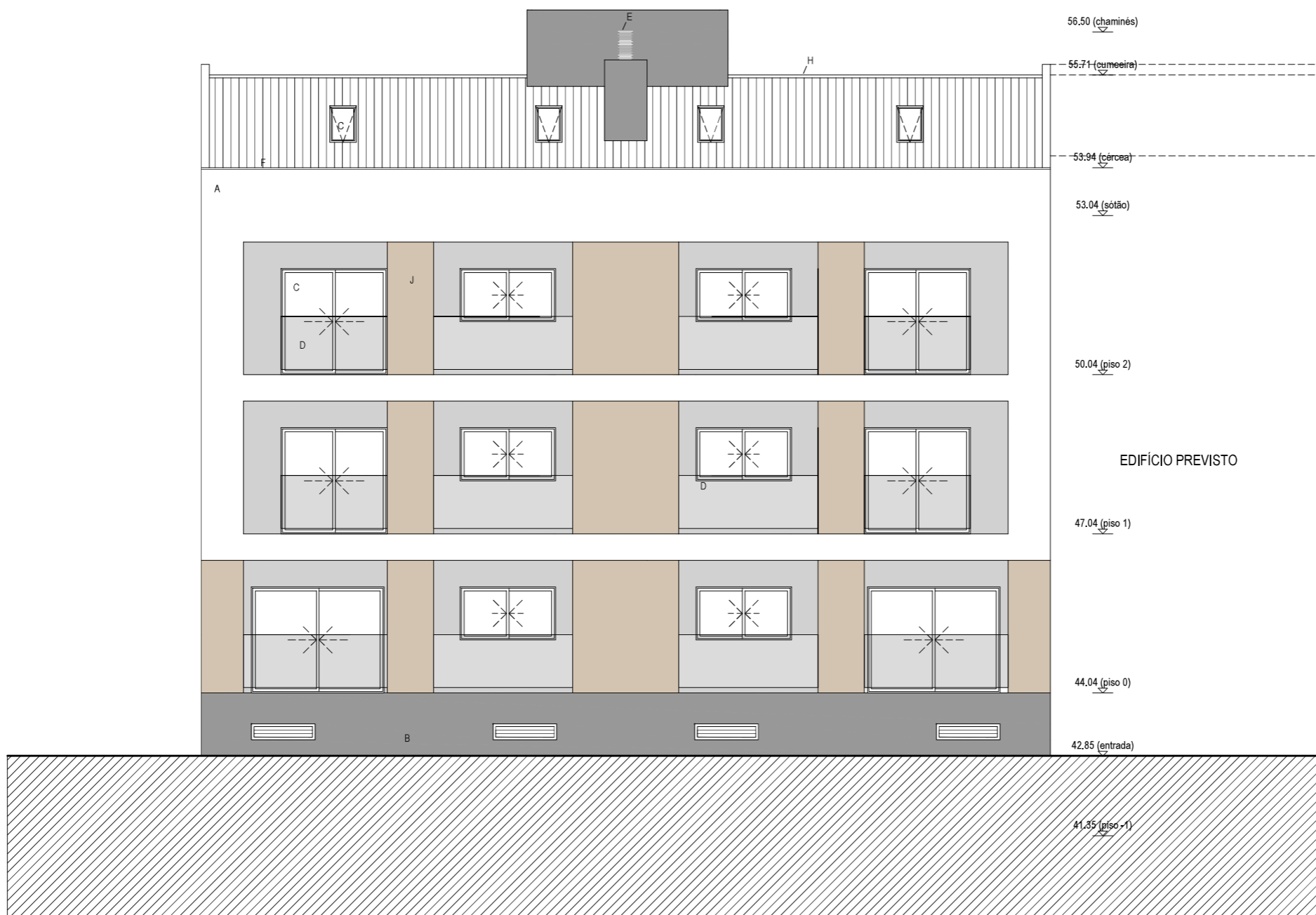

LEGENDA DE MATERIAIS

- A. REBOCO HIDRÓFUGO COM PINTURA A TINTA PLÁSTICA, COR BRANCO.
- B. REBOCO HIDRÓFUGO COM PINTURA NA COR CINZENTO RAL 7021, RECUADO 0.01 QUANDO COMPLANAR COM ACABAMENTO 'A'.
- C. CAXILHARIA E ESTORES EM ALUMÍNIO, NA COR CINZENTO, RAL 7021, COM VIDRO DUPL.O.
- D. GUARDA EM VIDRO LAMINADO SIMPLES INCOLOR, SEM CORRIMÃO.
- E. VENTILADOR ESTÁTICO DO TIPO 'FERIA', MOD. A-30
- F. CAPEAMENTO EM GRANITO COM ACABAMENTO AMACIADO.
- G. GRELHA METÁLICA NA COR CINZENTO, RAL 7021
- H. COBERTURA EM TELHA DO TIPO "LUSOCERAM", REF. TELHASOL 10, COR ROMA
- I. REBOCO HIDRÓFUGO COM PINTURA NA COR CINZENTO CLARO RAL 7047 RECUADO 0.01 QUANDO COMPLANAR COM ACABAMENTO 'A'.
- J. REBOCO HIDRÓFUGO COM PINTURA NA COR CASTANHO NCS S 1510-Y20R, RECUADO 0.01 QUANDO COMPLANAR COM ACABAMENTO 'A'.

NOTA:
 NÃO MEDIR OS DESENHOS. USAR SÓ A COTAGEM.
 TODAS AS COTAS DEVEM SER VERIFICADAS EM OBRA.
 PARA QUALQUER ALTERAÇÃO, TERÁ DE SER CONSULTADO PREVIAMENTE O PROJECTISTA.
 O PRESENTE PROJECTO SÓ PODE SER UTILIZADO EM OBRA DEPOIS DE APROVADO E LICENCIADO PELAS ENTIDADES COMPETENTES.

| revisão | data | Data de plotagem: 2024-09-17 |
|---------|------|------------------------------|
| | | |
| | | |
| | | |



AVENIDA DA REPÚBLICA N.º 121, 123 E 125, ARRENTELA,
 2840-741 SEIXAL / PORTUGAL
 Tel: (+351) 212 229 118 Fax: (+351) 212 229 119 E-mail: info@aes.com.pt
 www.aes.com.pt (GPS: N 38° 37.509' - W 009° 06.209')

NºREF.

493/21

PROJECTO
Arquitetura
 Habitação Multifamiliar

LOCAL
Rua Augusto Abelaira, Lote 43, Seixal

TÉCNICO RESPONSÁVEL
António Albuquerque, Arq. to

FASE DO PROJECTO DATA
 Setembro 2024

DESIGNAÇÃO
Alçado Tardoz

ESCALA DESENHO Nº
1:100 009

ESTE DESENHO É PROPRIEDADE DO AUTOR E NÃO PODE SER REPRODUZIDO, DIVULGADO OU COPIADO, NO TODO OU EM PARTE, SEM AUTORIZAÇÃO EXPRESSA. RESERVADOS TODOS OS DIREITOS PELA LEGISLAÇÃO EM VIGOR.